

Consignado INSS

Desig/BCB – Departamento de Monitoramento do Sistema Financeiro

12/2023

1 – Mercado de crédito PF

Taxa de crescimento - Crédito PF

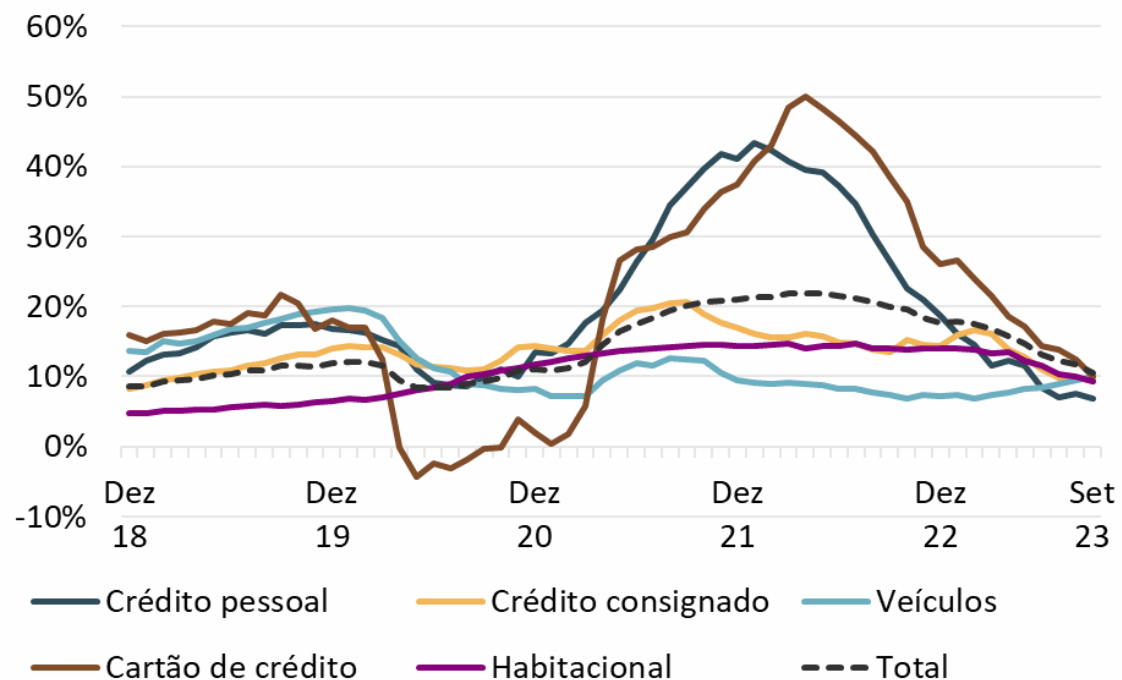

Ativo Problemático

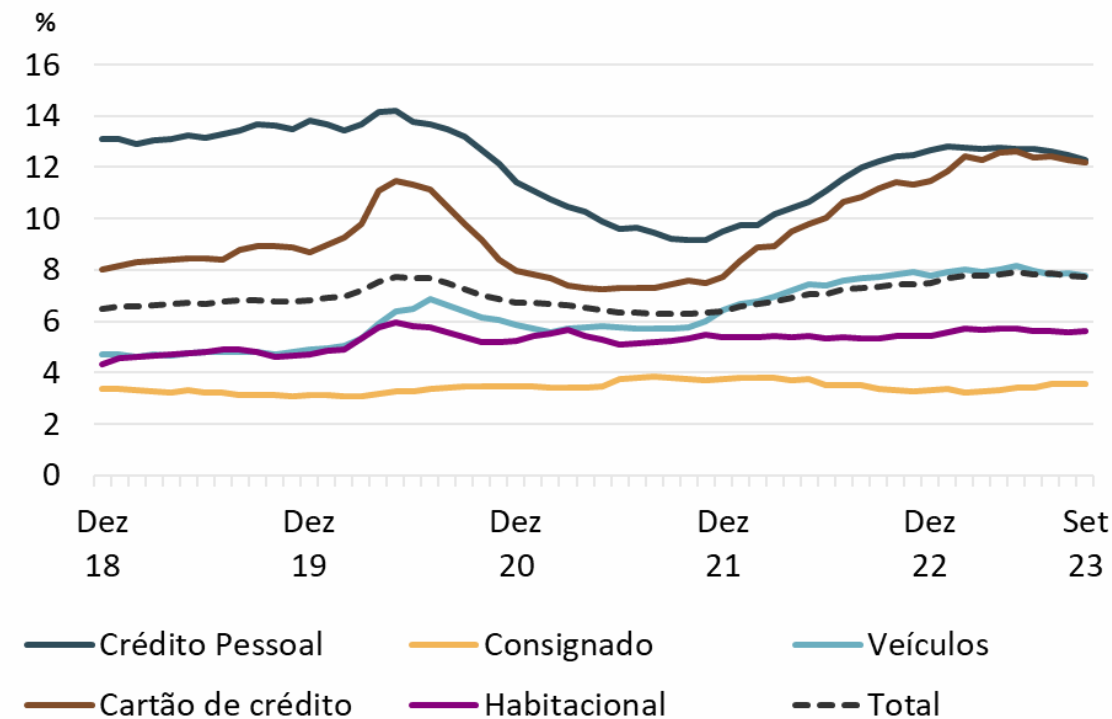

Fonte: Sistema de Informação de Crédito (SCR)

1 – Mercado de crédito PF

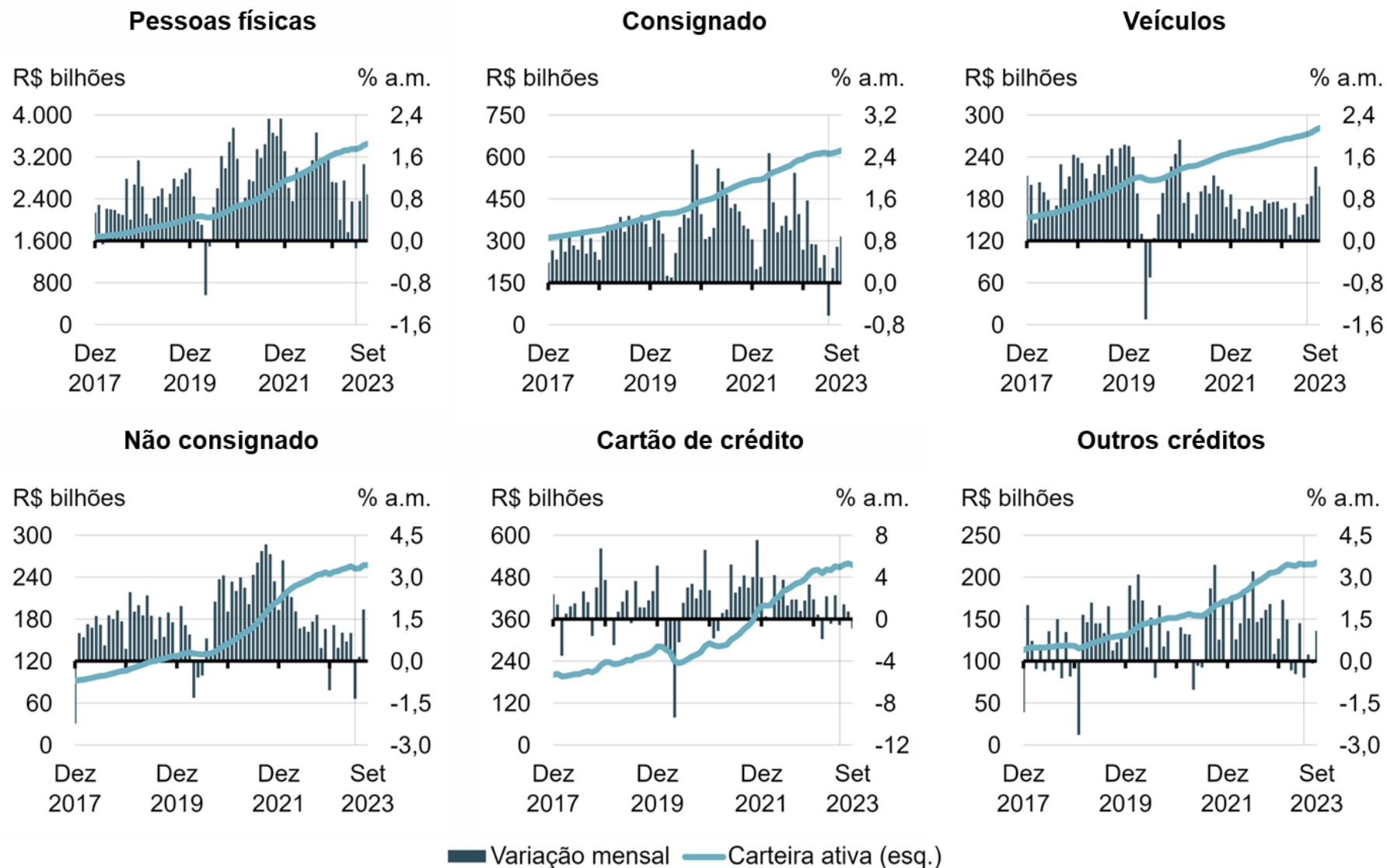

Fonte: Sistema de Informação de Crédito (SCR)

2 – Consignado INSS: saldo

Taxa de crescimento a.a - Consignado

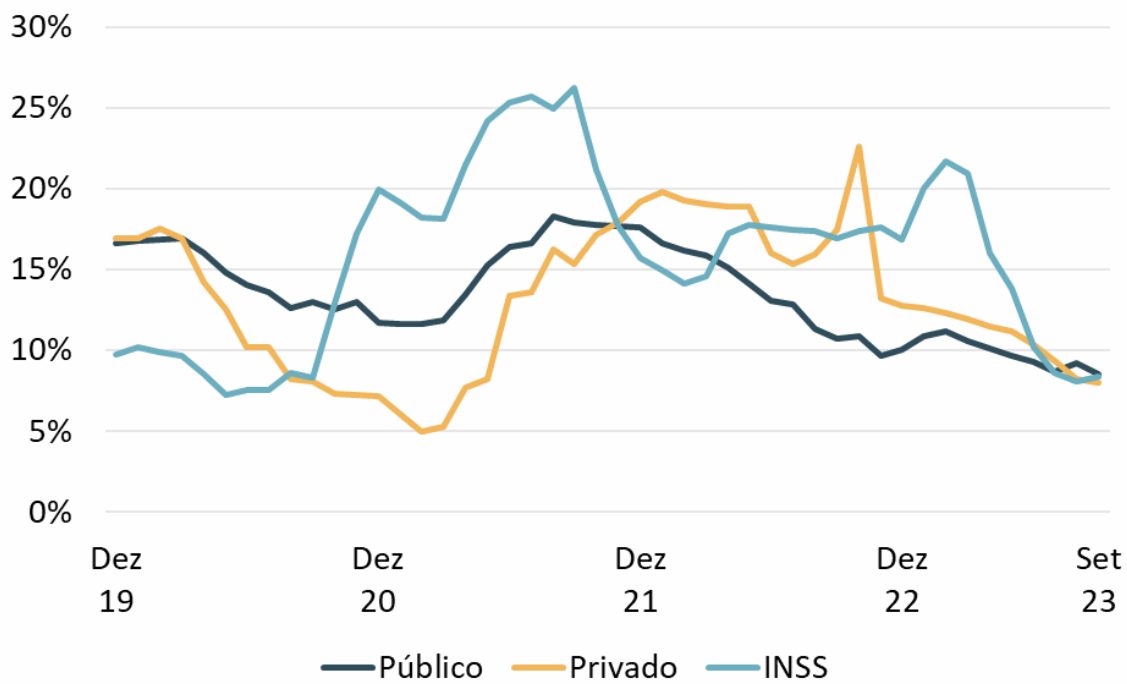

Saldo Consignado Público x Privado x INSS

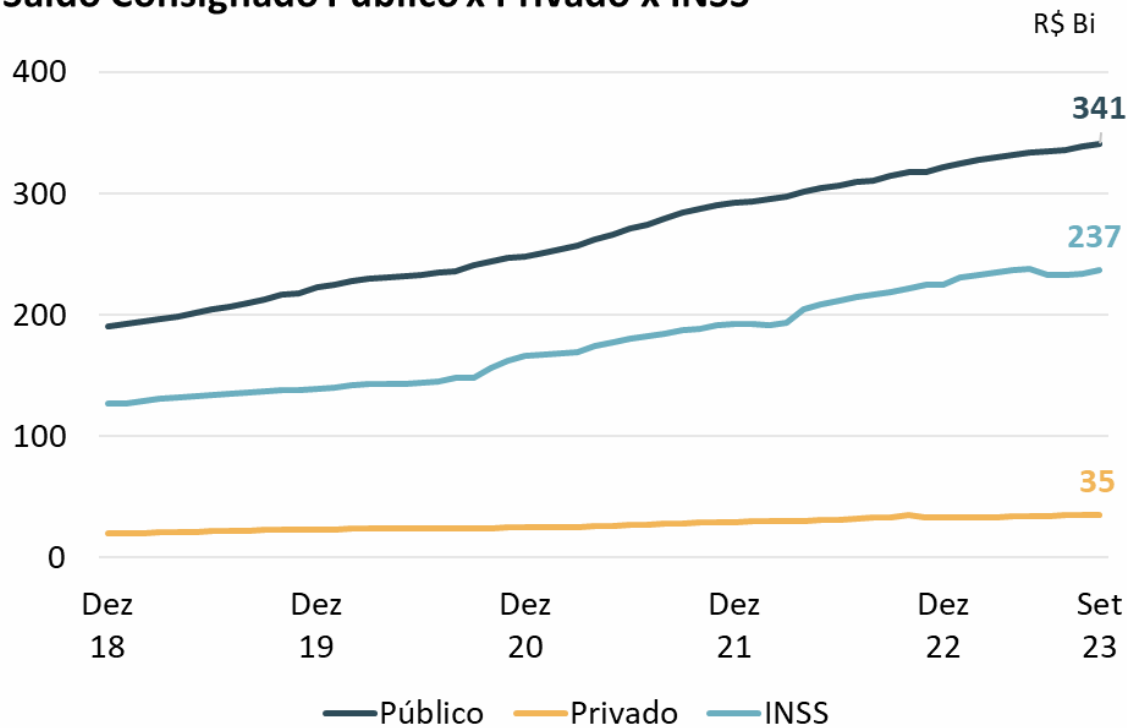

Fonte: Sistema de Informação de Crédito (SCR)

3 – Consignado INSS: concessão

Concessão mensal

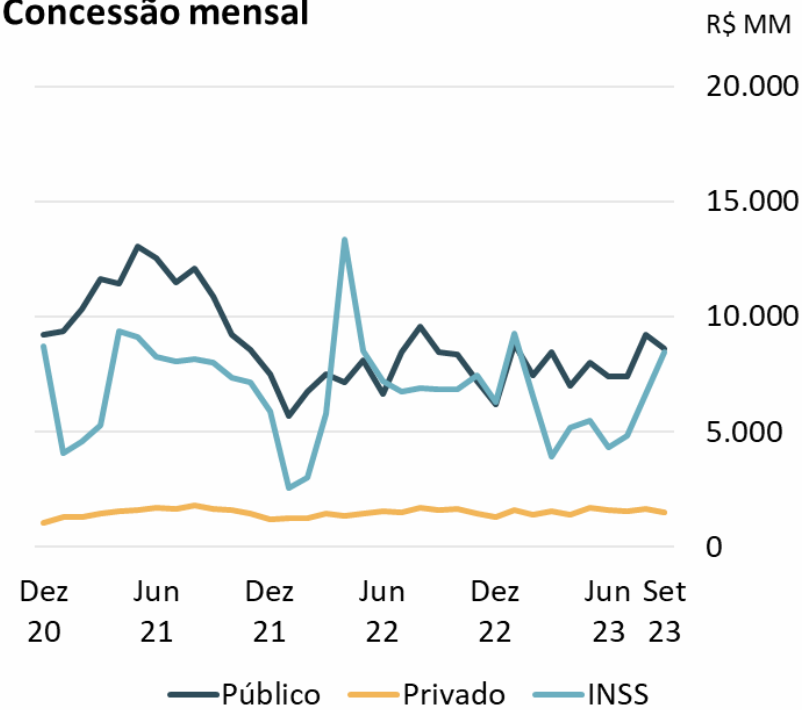

Concessão mensal por faixa de idade INSS

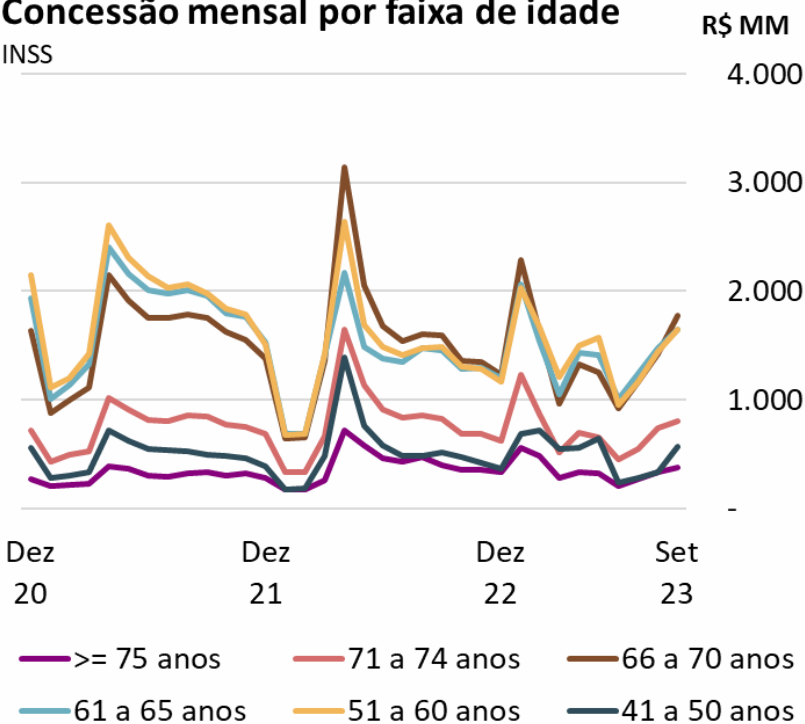

Produção por faixa etária INSS

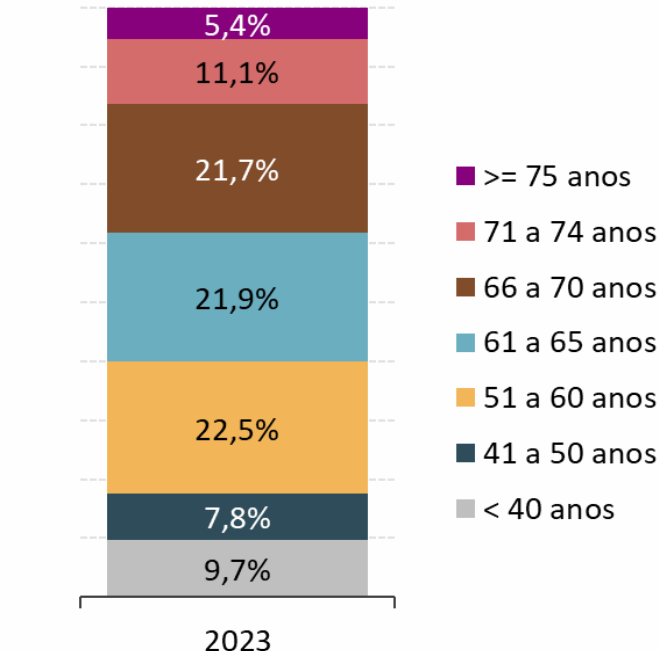

Fonte: Sistema de Informação de Crédito (SCR)

4 – Consignado INSS: inadimplência

Inadimplência

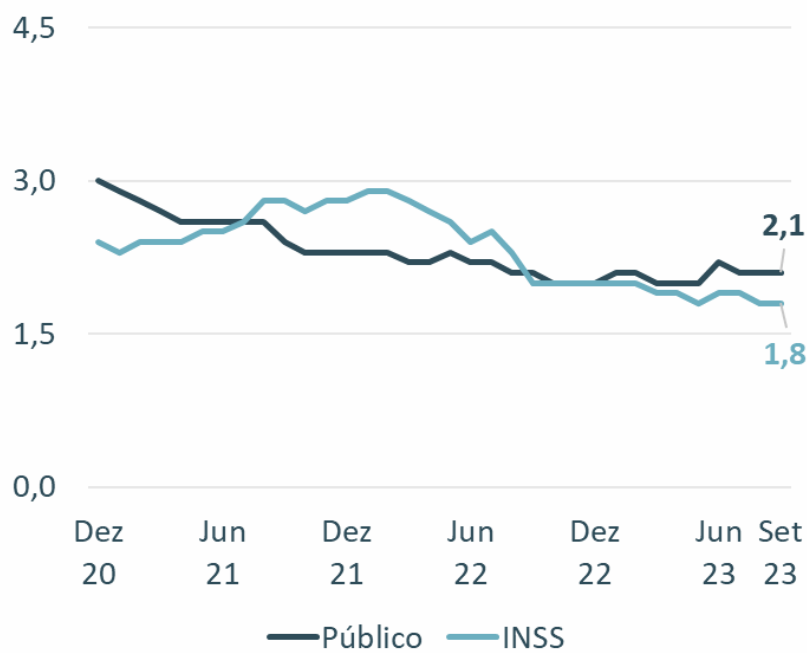

Ativo problemático

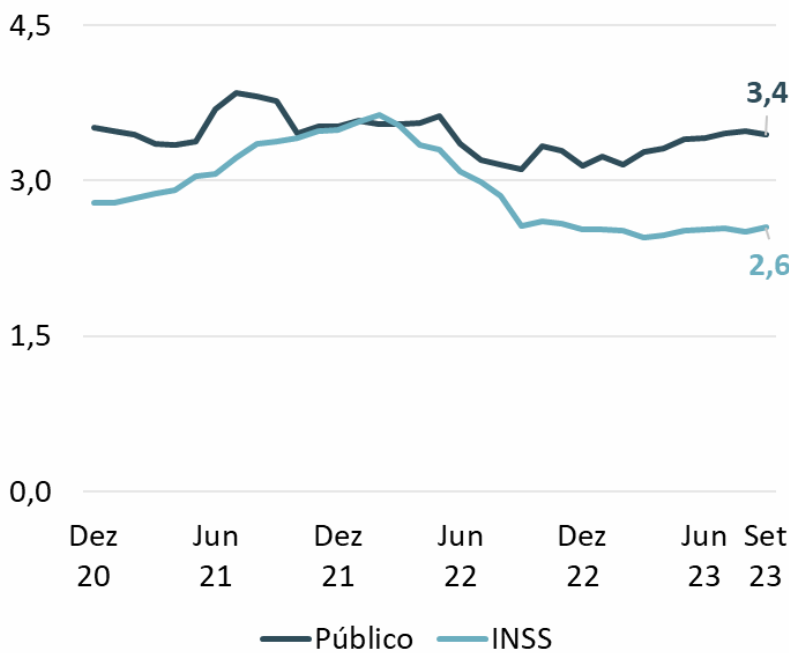

Inadimplência por faixa etária

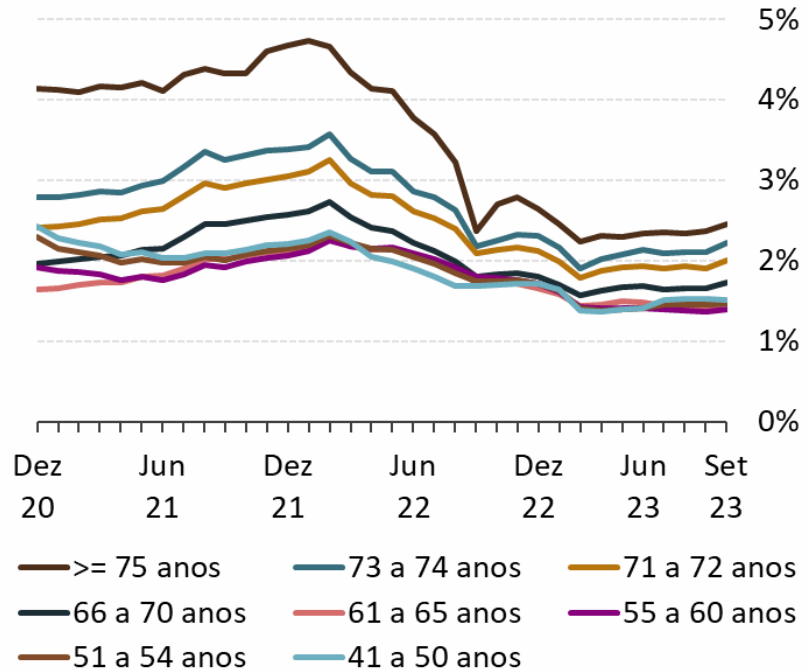

Fonte: Sistema de Informação de Crédito (SCR)

5 – Consignado INSS: prazo médio e portabilidade

Prazo médio carteira e concessões

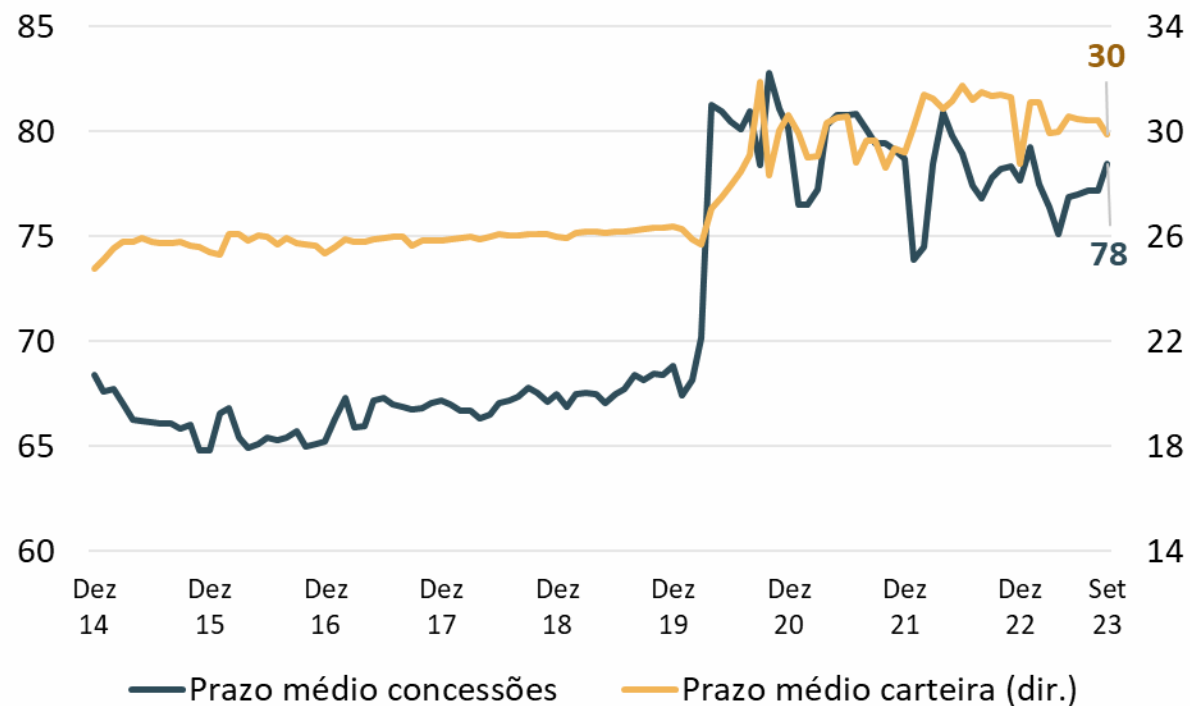

Portabilidade – Consignado e imobiliário

Quantidade de pedidos

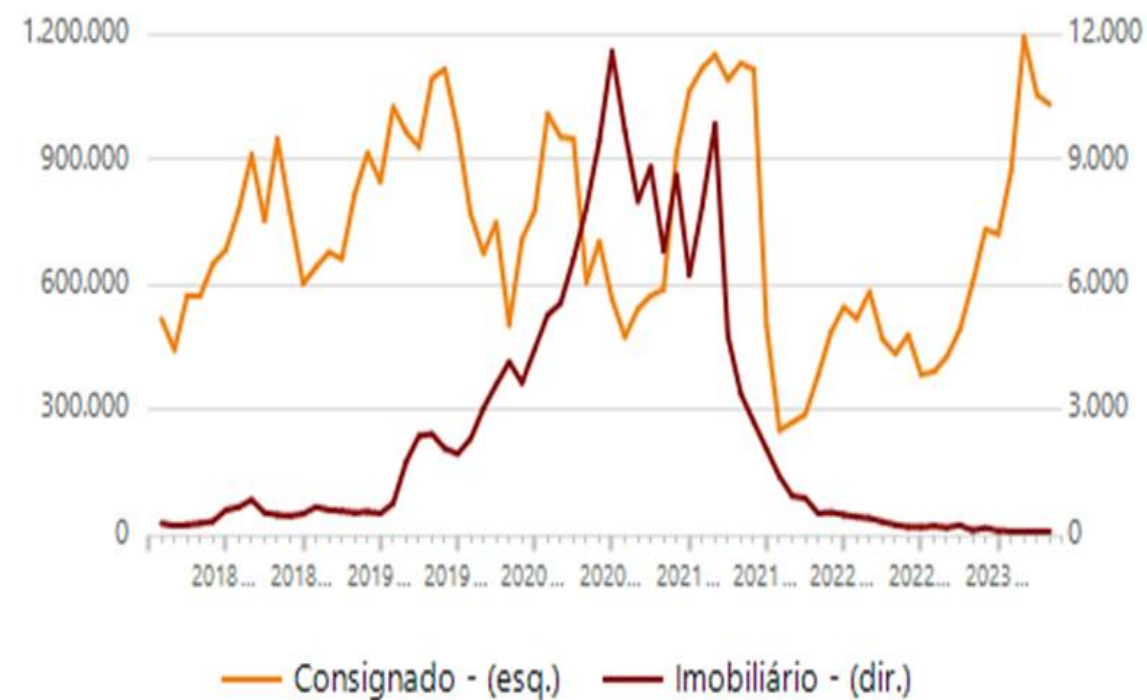

Fonte: Sistema de Informação de Crédito (SCR), CIP

6 – Consignado INSS: taxa de juros

Taxas médias de juros (% a.m.)

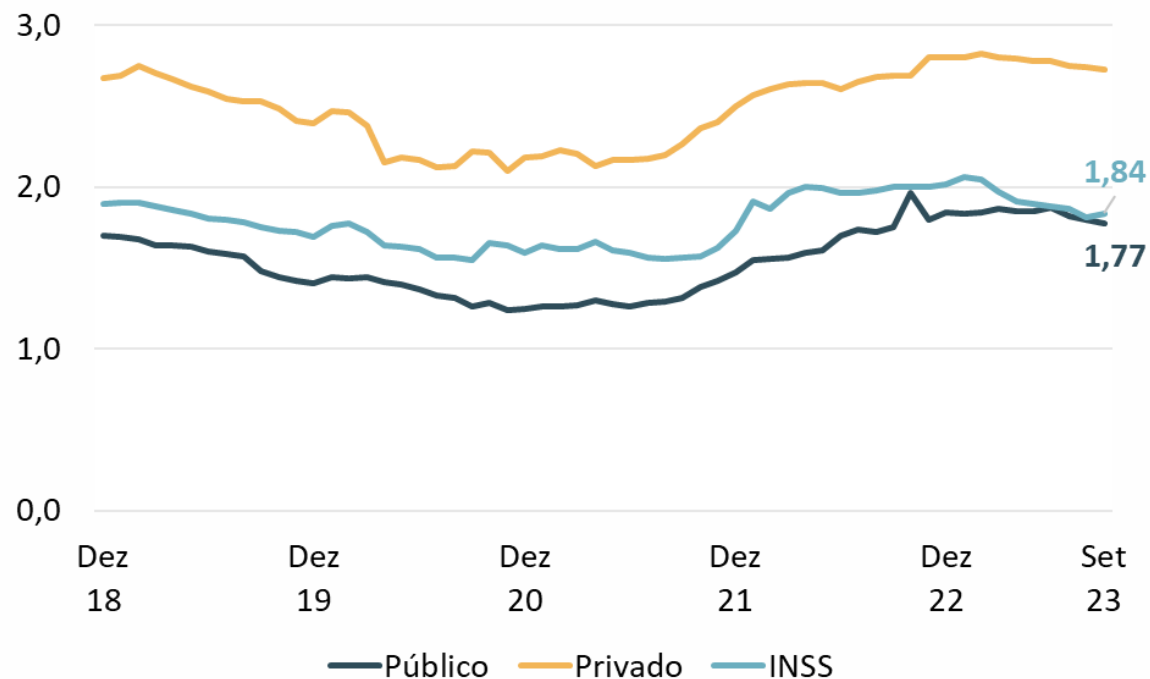

Taxas médias de juros (% a.m.)

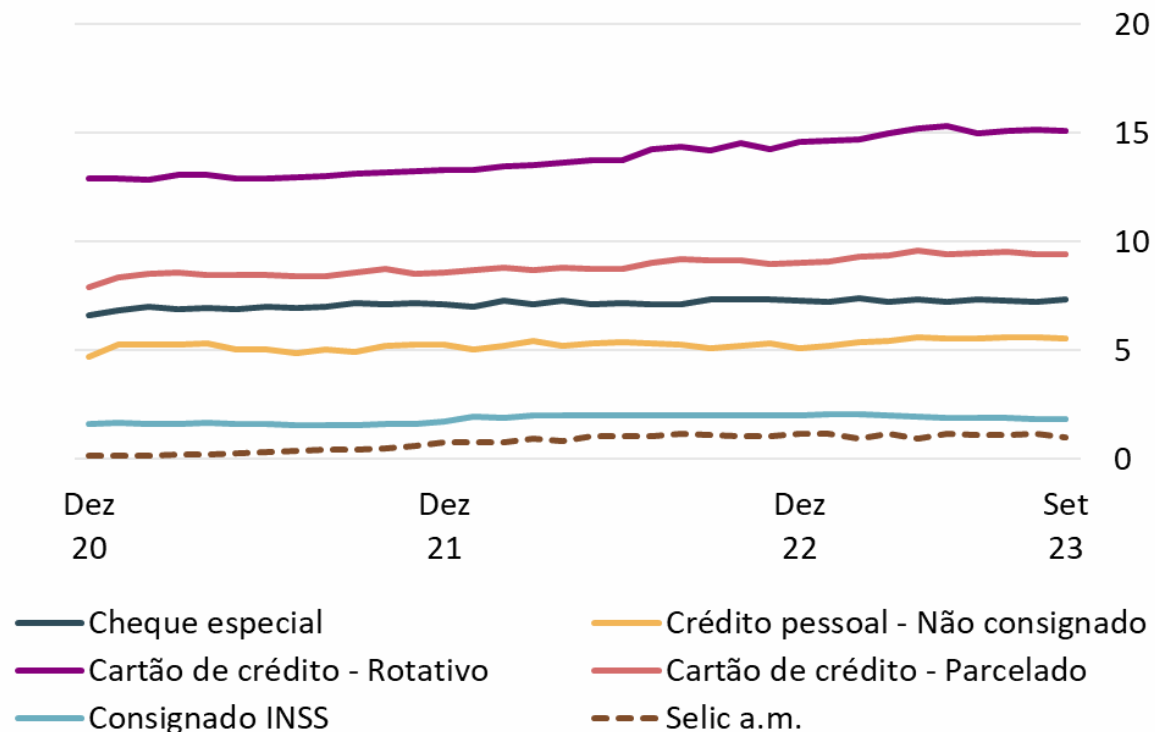

Fonte: Sistema de Informação de Crédito (SCR)

6 – Consignado INSS: taxa de juros

Taxas de mercado x limite legal

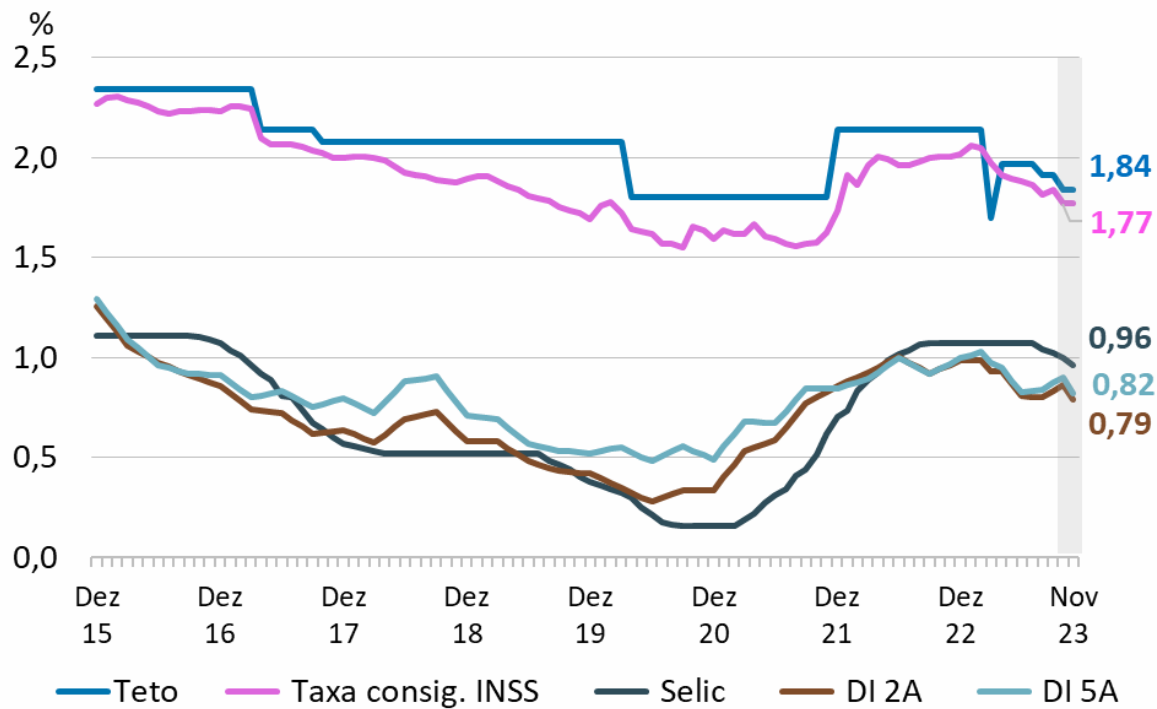

Spread em relação ao teto

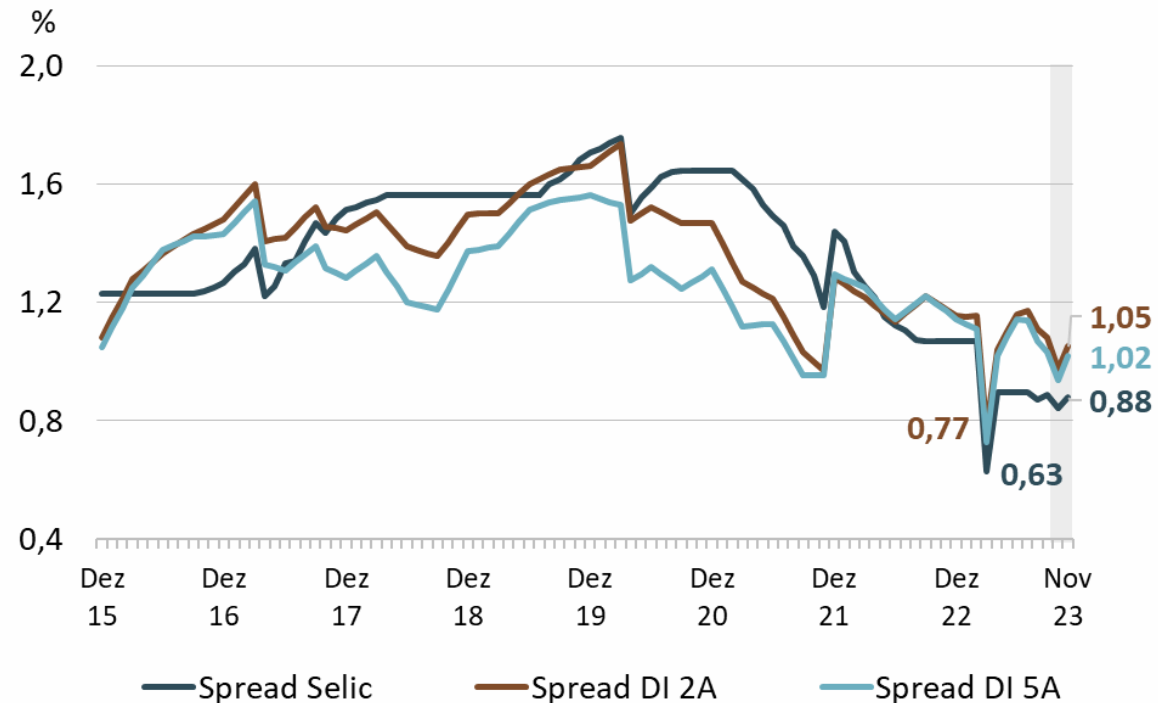

Fonte: Sistema de Informação de Crédito (SCR), B3, INSS, SGS

6 – Consignado INSS: taxa de juros

Instituição financeira	Taxa mensal	Carteira (set/23)	Market share
	1ª sem. novembro	R\$ MM	Acima de 0,5%
BCO BRADESCO S.A.	1,80	36.111	15,4%
BANCO ITAÚ CONSIGNADO S.A.	1,85	28.194	12,0%
CAIXA ECONOMICA FEDERAL	1,73	26.321	11,2%
ITAÚ UNIBANCO S.A.	1,88	24.257	10,3%
BCO DO BRASIL S.A.	1,82	21.000	8,9%
BCO SANTANDER (BRASIL) S.A.	1,77	17.881	7,6%
BCO C6 CONSIG	1,80	14.797	6,3%
BCO DO ESTADO DO RS S.A.	1,69	9.951	4,2%
BCO AGIBANK S.A.	1,64	9.900	4,2%
BCO MERCANTIL DO BRASIL S.A.	1,85	6.267	2,7%
BCO SAFRA S.A.	1,80	5.315	2,3%
BANCO PAN	1,81	4.923	2,1%
BCO BRADESCO FINANC. S.A.	1,71	4.788	2,0%
BCO DAYCOVAL S.A.	1,83	4.730	2,0%
BCO BMG S.A.	1,82	2.873	1,2%
FACTA S.A. CFI	1,67	2.048	0,9%
BANCO SICOOB S.A.	1,33	2.032	0,9%
BCO CREFISA S.A.	1,77	1.603	0,7%

Fonte: Sistema de Informação de Crédito (SCR)

Obrigado